

MUNICÍPIO DE PRESIDENTE FIGUEIREDO - AM

MAPA DE TURISMO

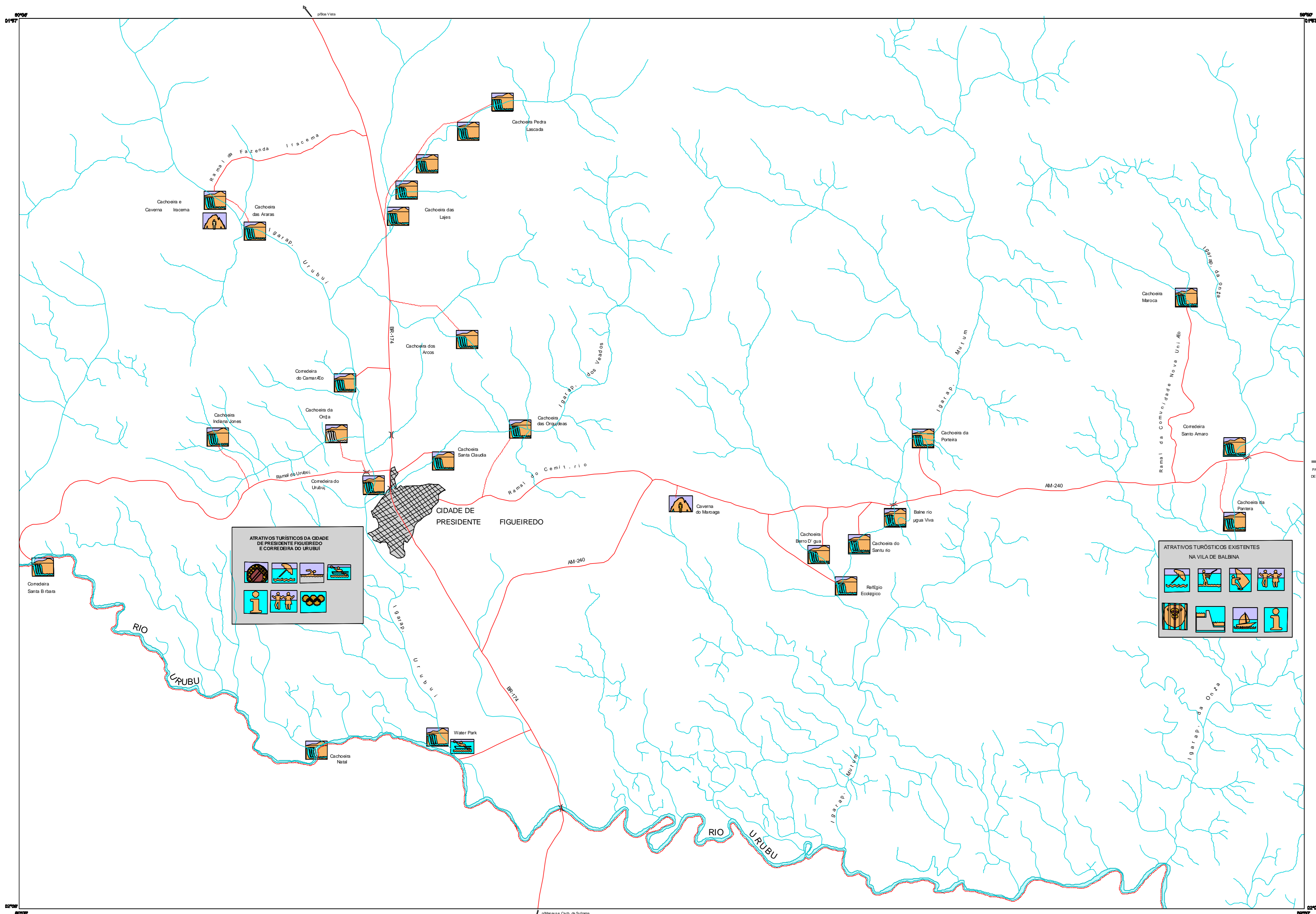

Mapa de Turismo elaborado a partir da interpretação da imagem de satélite LANDSAT, Bandas 3,4 e 5 - WGS 23 001 DX - sec. 1:50.000 de 21/Jan/1987.
Mapa digitalizado em outubro/1998 pela estação de Cartografia (SERIDE - SUPERGMA). Serviços executados por Aldemar Justino de Oliveira e Raimon de Silva Brasil.

ESCALA 1: 50.000
0 500 1000 1500 2000 m
PROJEÇÃO UNIVERSAL TRANSVERSA DE MERCATOR
1983
Origem de quilômetros UTM: Equador e meridianos 57° W e 63° W GZ.
Acréscimos as constantes de 10.000 km e 600 km, respectivamente.



O Programa de Integração Mineral em Municípios da Amazônia - PRIMAZ vem sendo executado pela Companhia de Pesquisas de Recursos Minerais - CPRM, desde abril de 1983, principalmente em algumas regiões do Pará. Em 1987 iniciou sua atuação no Estado do Amazonas com o Município de Presidente Figueiredo.
Este programa tem como coordenador regional o geólogo Manoel de Rêgo e Silva e coordenador regional o geólogo José Mauro Vilas Boas. A equipe executora é composta pelo chefe do projeto geólogo Eduardo Araújo Monteiro, o geólogo Daniel Borges Nêves e o técnico em mineração Magley Costa Correia, contando com a colaboração da Secretaria Municipal de Indústria, Comércio, Turismo e Meio Ambiente - SEMIC, através do Secretário João Frederico Cruz.

- Informações turísticas
- Cachoeira/corredeira
- Praia
- Área para prática de natação
- Ponto de comercialização/Produção de Artesanato
- Represa
- Área para prática de esportes náuticos
- Área para prática esportiva
- Centro de Proteção de Mamíferos Aquáticos/Zoológico
- Área para prática de canoagem/rafting
- Barcos de passeio
- Área para realização de festas populares
- Área de esportes
- Caverna/gruta
- Limite municipal
- Estrada federal
- Estrada estadual
- Estrada municipal ou ramal
- Trilha
- Ponte
- Sede municipal

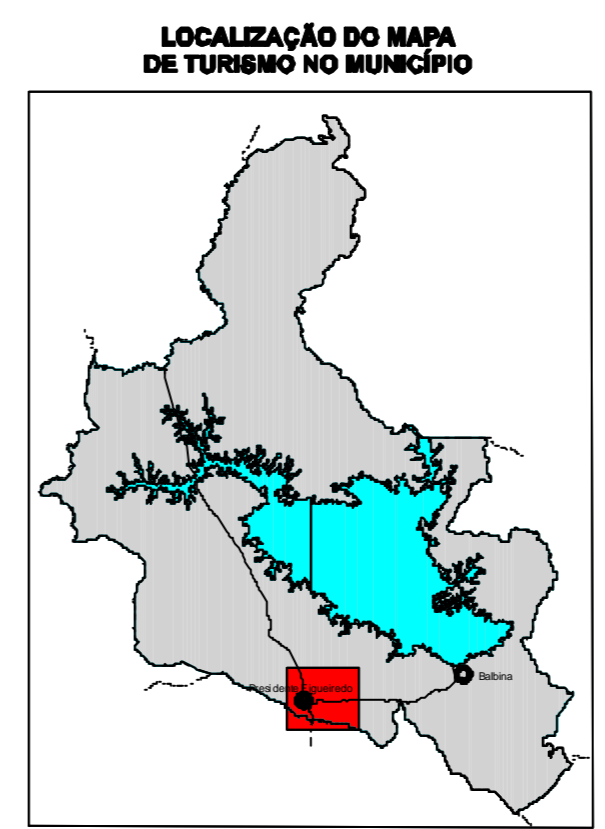

CACHOIRAS, CORREDEIRAS E PONTOS TURÍSTICOS DO MUNICÍPIO DE PRESIDENTE FIGUEIREDO			
Nome	Localização	Nome	Localização
Cachoeira da SUPRAMA *	BR-174 Km 96 - D	Cachoeira Berro D'água	AM-240 Km 11 - D Ramal de Fazenda Berro D'água Km 0,6
Water Park	BR-174 Km 101 - E Ramal Km 2	Cachoeira Mirova	AM-240 Km 17 - E Ramal de Comunidade Nova União Km 4
Cachoeira das Orquídeas	BR-174 Km 107 - D Ramal do Cemitério Km 1 - B Trilha de 200 m	Cachoeira Santa Bárbara	AM-240 Km 12 - D Ramal de Fazenda Santa Bárbara Km 1,2
Corredeira do Urubú	BR-174 Km 107 - B Ramal do Urubú Km 0,3	Balneario Água Viva	AM-240 Km 12 - D
Cachoeira da Onça	BR-174 Km 107 - E Ramal do Urubú Km 0,4 - D Trilha de 800m	Cachoeira da Pedra	AM-240 Km 13 - E Ramal de Fazenda Cachoeira da Pedra Km 1,5 Km
Cachoeira Indiana Jesus	BR-174 Km 107 - B Ramal do Urubú Km 4 - D Trilha de 1500m	Corredeira Santa Amara	AM-240 Km 20 - E
Corredeira Santa Bárbara	BR-174 Km 107 - B Ramal do Urubú Km 4 - B	Cachoeira da Pantera	AM-210 Km 20 - D
Cachoeira Santa Cláudia	BR-174 Km 107 - D Ramal de Fazenda Santa Cláudia Km 1 Trilha de 200m	Cachoeira Rio das Pedras*	AM-240 Km 22 - E
Corredeira de Camarão	BR-174 Km 109 - B Ramal Km 0,8	Cachoeira da Zebra Parada*	AM-240 Km 51 - E Trilha de 200m
Cachoeira dos Aros	BR-174 Km 110 - D Trilha de 1000m	Igarapé do Barro*	AM-240 Km 65 - D
Cachoeira das Lagoas	BR-174 Km 113 - D Trilha de 1500m (4 cachoeiras)	Cachoeira Sussurram	Vila de Balbina Trilha de 1.600m
Cachoeira Pedra Lapada	BR-174 Km 113 - D Trilha de 1700m	Cachoeira Capim do Zumbado*	Vila de Balbina Trilha de 500m (a partir do Centro de Proteção Ambiental)
Cachoeira e Caverna Iracema	BR-174 Km 115 - B Ramal de Fazenda Iracema Km 4	Cachoeira Rio Brasapetuba*	Rio Urubú. Afluente de margem direita (40 minutos de barco partindo da ponte sobre o rio Urubú Km 99 da BR-174)
Cachoeira dos Araras	BR-174 Km 115 - E Ramal de Fazenda Iracema Km 4 Trilha de 1500m	Cachoeira Natal	Rio Urubú. (50 minutos de barco partindo da ponte sobre o rio Urubú no Km 99 da BR-174)
Caverna de Maravilha	AM-240 Km 6 - D Trilha de 600m		
Refúgio Ecológico	AM-240 Km 11 - D Ramal do Refúgio Ecológico		

Obs: D - lado direito
E - lado esquerdo (sentido Manaus - São Vista)
* - fora da área do mapa

Hotéis e Pousadas de Presidente Figueiredo							
Nome	Teléfono	Custo	Quantidade de Unidades	Letitas	Frigobar	TV	Preço por pessoa (Unidade, Al. Al. - Unid. hab. e Cont. GR)
Hotel dos Valentes	324-1204	Miguel	26	40	-	-	10,00
*Hotel Kilbrã (Pitanga)	723-1133	Marty	30	60	Todos	-	47,00
*Hotel Maravilha (0)	324-1110	Alexandre	23	60	Todos	Todos	25,00
*Hotel Valéria Nêves (Balbina)	312-1180	César	24	51	-	-	(1,00,00
Pousada Cunha	-	Cunha	08	10	-	-	8,00
Pousada Água Cristalina	324-1183	Edna	10	26	-	-	10,00
Pousada Castanheira	324-1130	Vilma	07	12	-	01	(1,00,00
Pousada Brasil	324-1136	Fernando	16	39	2	02	(1,00,00 (1,00,00
Pousada Capim Dourado	324-1308	Isidoro	10	21	-	-	10,00
*Pousada Casa Legal	324-1138	Hildegata	22	47	Todos	Todos	(1,00,00
Pousada do Coruja	-	Capitãon	07	11	-	-	10,00
*Pousada da Jibóia	324-1228	Eládio	22	40	04	04	25,00/15,00
*Pousada das Cachoeiras	-	Valquíria	13	20	-	02	20,00
Pousada das Orquídeas	324-1273	Elizana	04	12	-	-	15,00
*Pousada das Pedras	324-1296	Fernando	12	35	-	02	15,00
*Pousada Menina Bonita	324-1102	Sílvia	13	46	-	-	15,00
*Pousada Nova Amambauer	324-1187	Soldado	11	36	-	04	20,00
Pousada Viana's (Balbina)	312-1582	Ann	20	60	-	-	15,00

Obs: *Hotéis e pousadas que oferecem café da manhã incluído na diária; (1) preço por apartamento; (2) Serviço de limpeza, água e restaurante; dados fornecidos pela Secretaria de Turismo - SEMTC em fevereiro de 1998. Código do Dado Comercial de 20/02/98, em 302 - 1.1284

<p>MINISTÉRIO DAS MINAS E ENERGIA</p> <p>MME</p>	<p>GOVERNO DO ESTADO DO AMAPÁ</p>	<p>PREFEITURA MUNICIPAL DE PRESIDENTE FIGUEIREDO</p>	<p>SERVIÇO DE APOIO AS MICRO E PEQUENAS EMPRESAS DO AMAPÁ</p>
<p>PROGRAMA DE INTEGRAÇÃO MINERAL EM MUNICÍPIOS DA AMAZÔNIA - PRIMAZ</p> <p>MAPA DE TURISMO</p>			