

NOTA: O mapeamento sistemático de padrões de relevo em nível municipal consiste num produto elaborado para subsidiar o Programa Cartas Municipais de Identificação e Mapeamento de Áreas de Risco e Planejamento Urbano. Este trabalho foi desenvolvido pelo Serviço Geológico do Brasil, sob a gestão do Departamento de Gestão Territorial, sob a coordenação do Departamento de Gestão Territorial - DGT. Este trabalho foi desenvolvido pelo Serviço Geológico do Brasil, sob a gestão do Departamento de Gestão Territorial, sob a coordenação do Departamento de Gestão Territorial - DGT. Este trabalho foi desenvolvido pelo Serviço Geológico do Brasil, sob a gestão do Departamento de Gestão Territorial, sob a coordenação do Departamento de Gestão Territorial - DGT.

BASE CARTOGRÁFICA
Base Cartográfica Vertical Continuada do Brasil, na escala 1:250.000. IBGE, 2023. Esta base foi editada e ajustada pela Divisão de Cartografia (DICART) para atender a demanda do mapeamento realizado pelo Serviço Geológico do Brasil.

AVISO LEGAL
O conteúdo disponibilizado neste mapa foi elaborado pelo Serviço Geológico do Brasil - CPRM, sob a gestão do Departamento de Gestão Territorial e da Administração de Recursos Humanos. O conteúdo disponibilizado neste mapa foi elaborado pelo Serviço Geológico do Brasil - CPRM, sob a gestão do Departamento de Gestão Territorial e da Administração de Recursos Humanos.

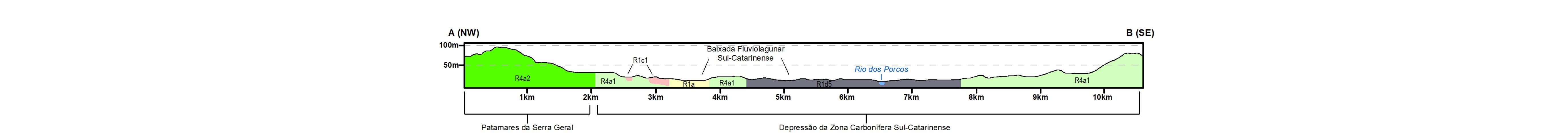
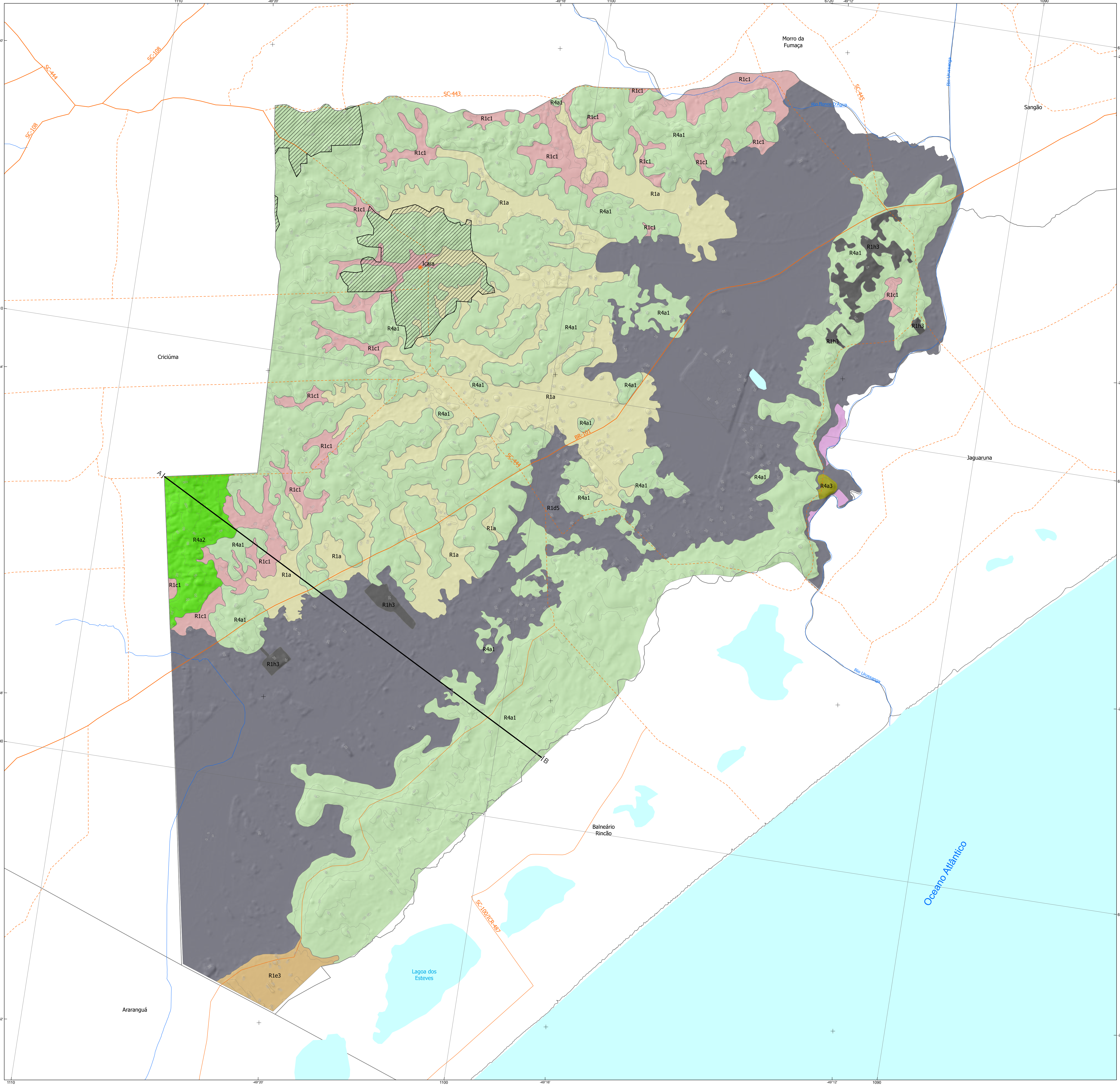

Exagero vertical - 1:5
Escala Horizontal - 1:70.000

CRÉDITOS TÉCNICOS
MINISTÉRIO DE MINAS E ENERGIA
SECRETARIA DE GEOLOGIA, MINERAÇÃO E TRANSFORMAÇÃO MINERAL
MINISTRO DE ESTADO
SECRETÁRIO DE GEOLOGIA, MINERAÇÃO E TRANSFORMAÇÃO MINERAL
CPRM - SERVIÇO GEOLÓGICO DO BRASIL
DIRETORIA EXECUTIVA
DIRETOR PRESIDENTE
DIRETOR DE GEOLOGIA E RECURSOS MINERAIS
DIRETOR DE INFRAESTRUTURA GEOCIÊNCIA
DIRETOR DE ADMINISTRAÇÃO E FINANÇAS
DEPARTAMENTO DE GESTÃO TERRITORIAL - DEGET
DEPARTAMENTO DE GESTÃO TERRITORIAL - DIGATE
ORGANIZAÇÃO DA PUBLICAÇÃO
CONCEPÇÃO METODOLÓGICA DAS CARTAS DE PADRÕES DE RELEVO
SENSORIAMENTO REMOTO E GEOPROCESSAMENTO
EXECUÇÃO DAS CARTAS GEOMORFOLÓGICAS
DEPARTAMENTO DE INFORMAÇÕES INSTITUCIONAIS - DENIF
DIVISÃO DE CARTOGRAFIA - DICART
EDITORIAÇÃO CARTOGRÁFICA FINAL

| Padrão de Relevo | Foto Ilustrativa | Características Predominantes | Amplitude (m) | Declividade Graus | Declividade % |
|------------------|------------------|-----------------------------------------------------------------------------------------------------------------------------------------------------------------------------------------------------------------------------------------------------------------------------------------------------------------------------------------------------------------------------------------------------------------------------------------------|---------------|-------------------|---------------|
| R1a | [Foto] | Superfícies sub-horizontais constituídas de depósitos arenosos ou argilo-arenosos a argilosos, bem selecionados, situados nos fundos de vales. Apresentam gradientes notadamente suaves e convergentes em direção aos cursos d'água principais. Terrenos impiedosamente drenados, sendo periodicamente inundáveis. | Zero | 0-3° | 0-5% |
| R1c1 | [Foto] | Superfícies depocionais inclinadas constituídas por depósitos de encosta, argilo-arenosos a argilosos, mal selecionados, em interdigitação com depósitos praticamente planos das planícies fluviais. Ocorrem de forma disseminada, em meio ao domínio de mar-de-morras. | Variável | 5-10° | 9-18% |
| R1a5 | [Foto] | Superfícies planas constituídas de depósitos argilosos a argiloarenosos, muito ricos em matéria orgânica, resultantes do processo de compactação de paleosolos. A contribuição fluvial é insignificante. Consistem de terrenos muito mal drenados com lençol freático sub-afundado e aflorante. Drenantes como talhas, ocupam depressões embudadas, longitudinalmente a linha de costa, e a retaguarda de cordões arenosos de origem marinha. | Zero | 0° | 0% |
| R1a3 | [Foto] | Superfícies sub-horizontais, constituídas de depósitos arenosos, bem selecionados, apresentando micro-relevo escudado, geradas por processos de sedimentação marinha e/ou eólica. Terrenos bem drenados e não inundáveis situados nos topos dos cordões arenosos pleistocênicos. | 2 a 8 m | 0-5° | 0-9% |
| R1a3 | [Foto] | Terrenos submetidos à intensa intervenção antrópica alterando a morfologia original da paisagem física, associado com a remoção completa da cobertura vegetal. Caracteriza-se por áreas terraplenadas, casas de chão aberto, pilhas de estêrtil, túneis e escavações, frentes de lava e lagoas de decantação. Unidade geotécnica singular com risco alto de quedas de blocos. | Variável | Variável | Variável |
| R4a1 | [Foto] | Relevo constituído de colinas, pouco dissecadas, com vertentes convexas ou côncavo-côncavas e topos arredondos, de morfologia alongada ou arredondada, com vertentes de gradiente suave e baixas amplitudes de relevo. Apresenta, em geral, baixa densidade de drenagem com padrão dendrítico. | 20 a 50 m | 3-10° | 5-18% |
| R4a2 | [Foto] | Relevo típico do domínio de "mares-de-morras", constituído de colinas dissecadas, com vertentes côncavo-côncavas e topos arredondados, com vertentes de gradiente suave a moderado, apresentando moderada densidade de drenagem com padrão dendrítico ou subdendrítico. | 50 a 120 m | 5-20° | 9-36% |
| R4a3 | [Foto] | Relevo constituído de pequenos morros francamente dissecados, com vertentes inclinadas e topos arredondados, com vertentes de gradiente moderado a alto, com moderada densidade de drenagem e padrão subdendrítico a trelça, com notável controle estrutural. | 40 a 100 m | 10-30° | 18-58% |

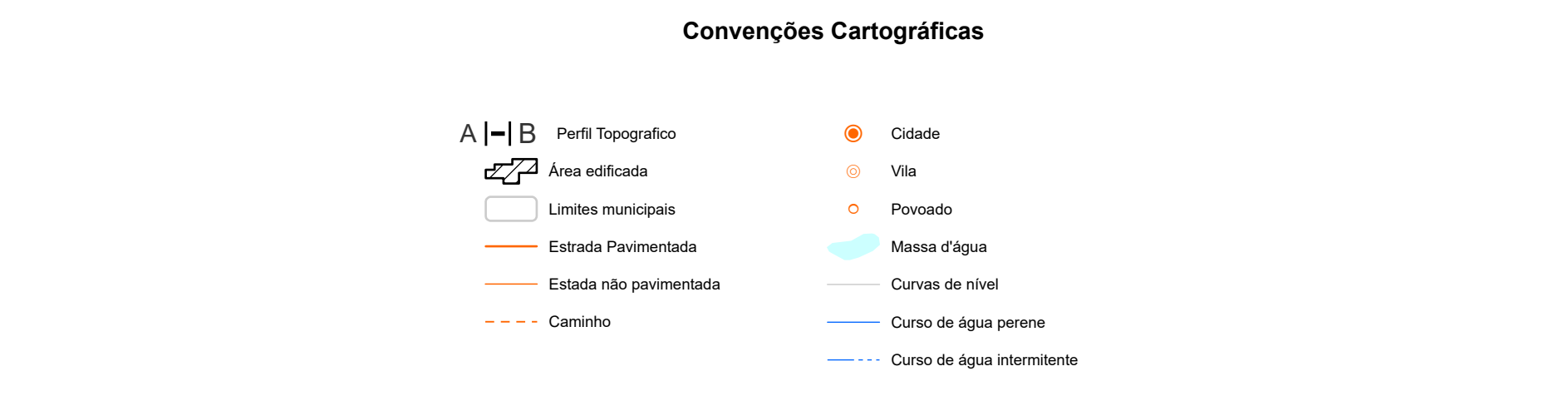

CARTA GEOMORFOLÓGICA
MUNICÍPIO DE IÇARA - SC
ESCALA: 1:35.000
PROJEÇÃO UNIVERSAL TRANSVERSA DE MERCATOR
Origem da quadrícula UTM: Equador e Meridiano Central: 45° W Gr., acrescidas as constantes 1000 km e 500 km, respectivamente.
Datum horizontal: SIRGAS2000
JUNHO 2024